

SAGE HR SUITE PLUS

# Gestalten Sie Ihre Zukunft

*Sicher, prozessorientiert, erfolgreich.*



# Sage HR Suite Plus.

## *Gestalten Sie Ihre Zukunft.*

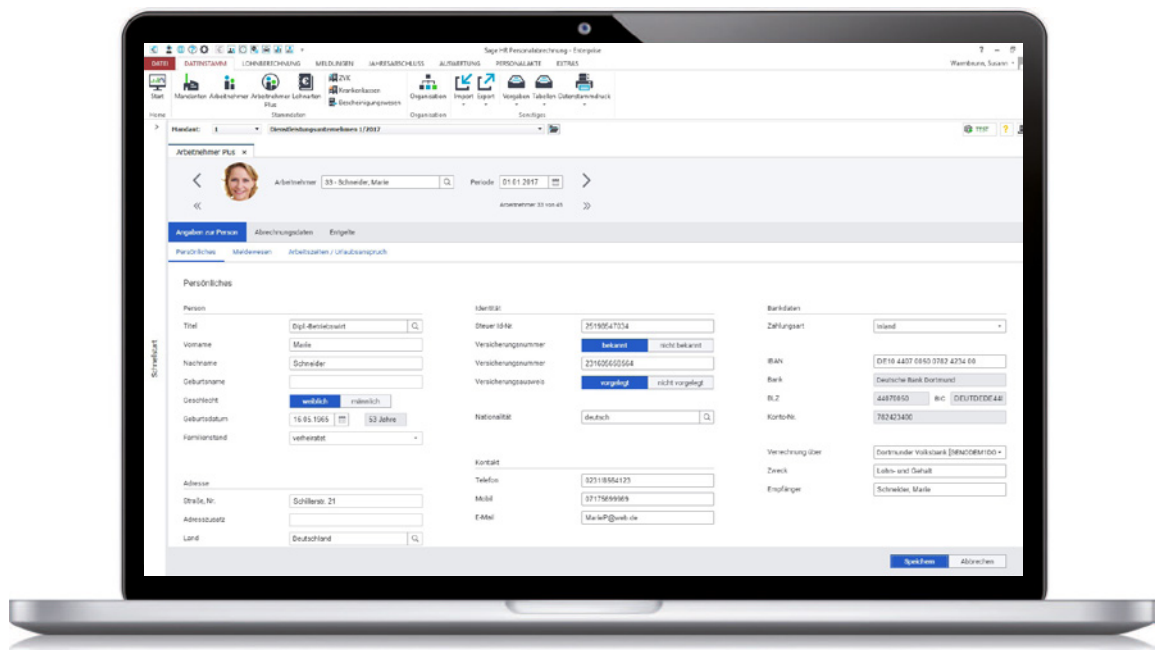

Mit der Sage HR Suite Plus, der Personal-lösung für Ihre Zukunft, vereinfachen Sie Ihre Prozesse maßgeblich, sparen Zeit und Kosten und bereichern Ihren Arbeitsalltag.

Dank neuester Technologie wird die Lösung sichtbar und spürbar moderner und anwendungsfreundlicher. Mit Hilfe neuer Bedienkonzepte, Services und Assistenten erledigen Sie Ihre Aufgaben noch effizienter, einfacher und sicherer. Die Sage HR Suite Plus ist und bleibt so Ihre zuverlässige Lösung, mit der Sie alle personalwirtschaftlichen Aufgaben realisieren können.

Gestartet ist das technologische Upgrade mit Modernisierungen und Erweiterungen in der Sage HR Personalabrechnung: Ihre monatliche Entgeltabrechnung können durch die Neuerungen zeitsparender und transparenter durchgeführt werden. Das neue Arbeitnehmer-Formular mit intuitivem Navigationskonzept und einfachen Interaktionen sowie der passgenaue Service für die Abrechnungsroutine sind wegweisend für die neue Sage HR Suite Plus, die im Rahmen künftiger Softwareupdates sukzessive ausgerollt werden.

A photograph of a man in a grey button-down shirt sitting and smiling. A woman's hand is visible on his shoulder. The background is a blurred office setting. A purple semi-transparent box is overlaid on the left side of the image, containing text.

„Mit der Sage HR Suite Plus  
leiten wir die nächste  
Generation unserer  
erfolgreichen Lösung für  
die Personalwirtschaft ein.  
Im Ergebnis entsteht eine  
hochmoderne, anwender-  
freundliche HR Lösung,  
die fit für die Zukunft ist  
und die Anforderungen  
unserer Kunden  
passgenau abdeckt.“

Oliver Henrich, Sage  
Vice President Product Engineering  
Europe

# Ihre Wünsche gehen in Erfüllung

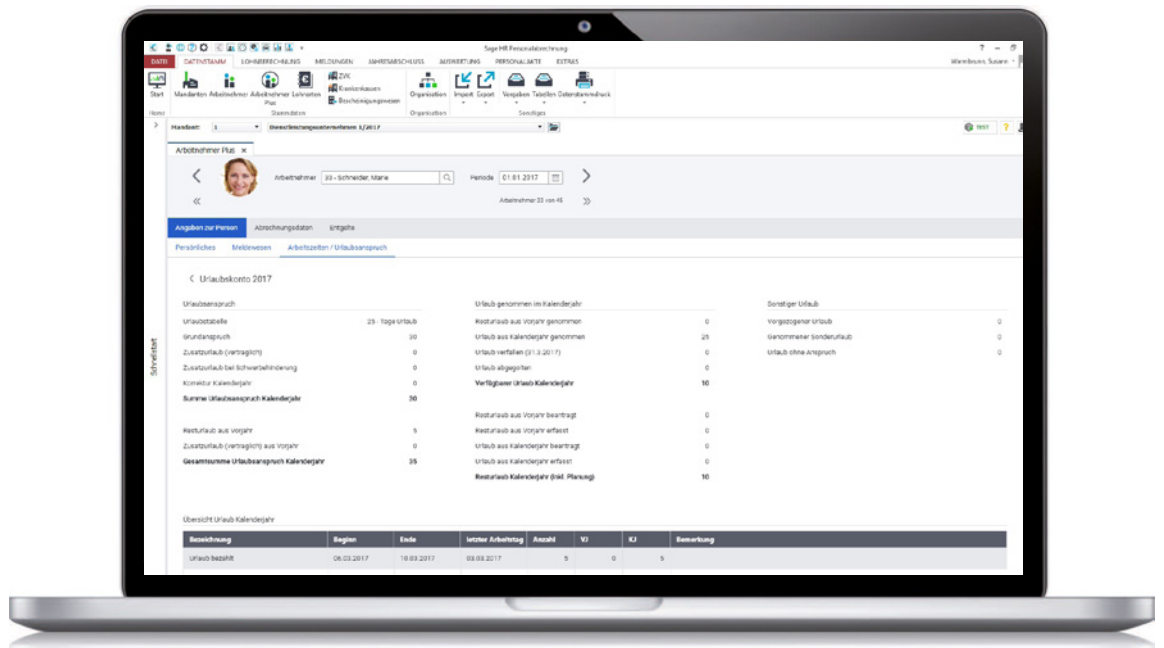

Bei der Modernisierung stehen Sie als Anwender im Mittelpunkt: alle Neuerungen basieren auf Befragungen unserer Kunden und Business Partner.

## Sie investieren in die Zukunft

Mit der neuesten Technologie wird eine moderne Oberfläche sowie ein vereinfachtes und assistenten gestütztes Arbeiten ermöglicht. Sie profitieren von einer ganzheitlichen Prozessunterstützung und arbeiten spürbar effizienter und sicherer.

Mit der neuen „Abrechnungsautomatisierung“ bringen Sie zum Beispiel Ihre notwendigen Arbeitsschritte für die monatliche Entgeltabrechnung in die erforderliche Reihenfolge und lassen diese automatisiert durchlaufen. Sie erreichen mit der Standardisierung Ihres Abrechnungsprozesses eine Effektivitäts- und Qualitätssteigerung.

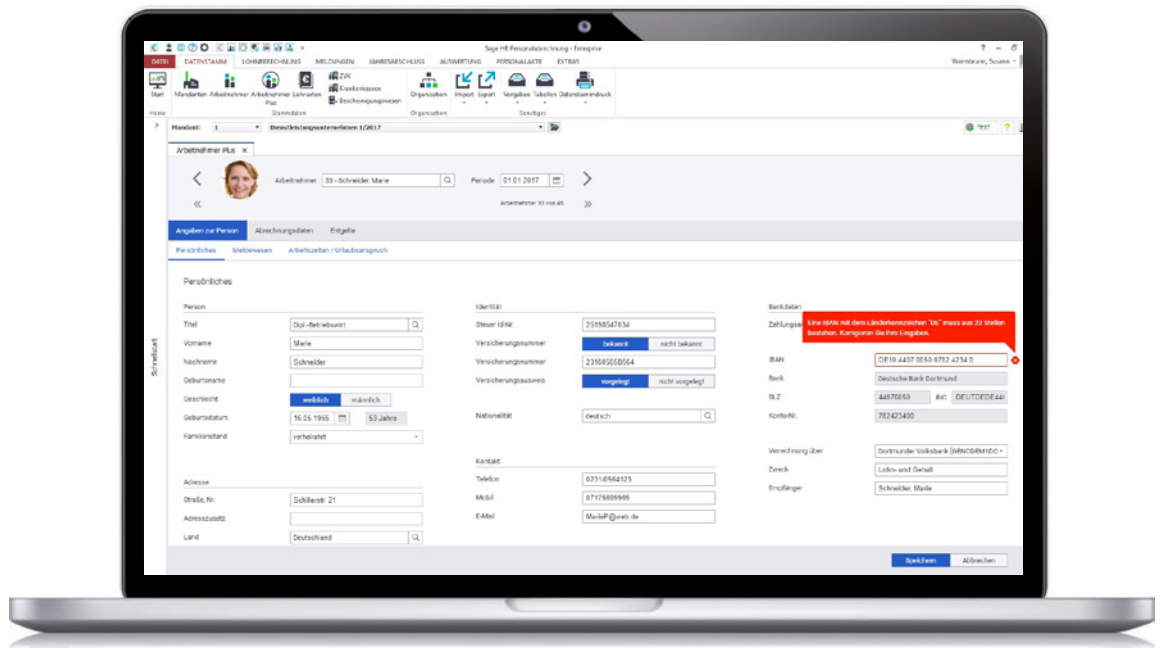

## Alle Vorteile auf einen Blick:

### Ihr Wunsch:

„Die aktuelle Arbeitnehmermaske ist mit dem Karteikartensystem sehr komplex. Die vielen Haupt- und Seitenregister machen es sehr schwer, die richtige Stelle zu finden, um Stammdaten zu prüfen und zu pflegen. Mit einem besseren Überblick wäre ich glücklicher und käme schneller ans Ziel.“

„Auch mir ist es schon passiert: Durch das jetzige Speichern via Registerwechsel habe ich keine oder die falschen Stammdatenänderungen in der Datenbank hinterlegt.“

„Hinweise, die mich direkt bei der Dateneingabe auf Unstimmigkeiten hinweisen, finde ich klasse.“

### Unsere Lösung:

#### Sie haben relevante Daten zum Mitarbeiter im Blick:

Das neue Formular „Arbeitnehmer Plus“ in der Personalabrechnung bietet mehr Raum und ein neues Konzept zur strukturierten und übersichtlichen Darstellung von Stammdaten. Mit der Neugestaltung werden die bisherigen Register zusammengeführt und in der Anzahl deutlich reduziert. Je nach Anwendungsfall können Sie Informationen ein- und ausblenden. Durch das intuitive Bedienkonzept vereinfachen Sie signifikant Ihre Datenpflege und werden dabei unterstützt, Fehler und unnötige Verzögerungen zu vermeiden.

**Verschaffen Sie sich mehr Sicherheit:** Korrekte Mitarbeiterstammdaten in der Personalabrechnung sind das A und O für alle weiteren Arbeitsabläufe. Das neue Bedien- und das einheitliche Speicherkonzept ermöglichen Ihnen ein schnelles und fehlerfreies Arbeiten. Nichts geht mehr verloren. Nichts wird mehr fehlerhaft oder ungewollt abgespeichert. Dank der neuen Schaltfläche „Speichern“.

**Sie kommen noch schneller an Ihr Ziel:** Fehler und Hinweismeldungen sowie Warnungen und Validierungen erfolgen direkt bei der Eingabe von Mitarbeiterstammdaten. Sind z.B. die Angaben zur IBAN oder zur steuerlichen Identifikationsnummer nicht korrekt, werden Sie sofort darauf hingewiesen. Ihre Arbeitsabläufe werden so optimal unterstützt.

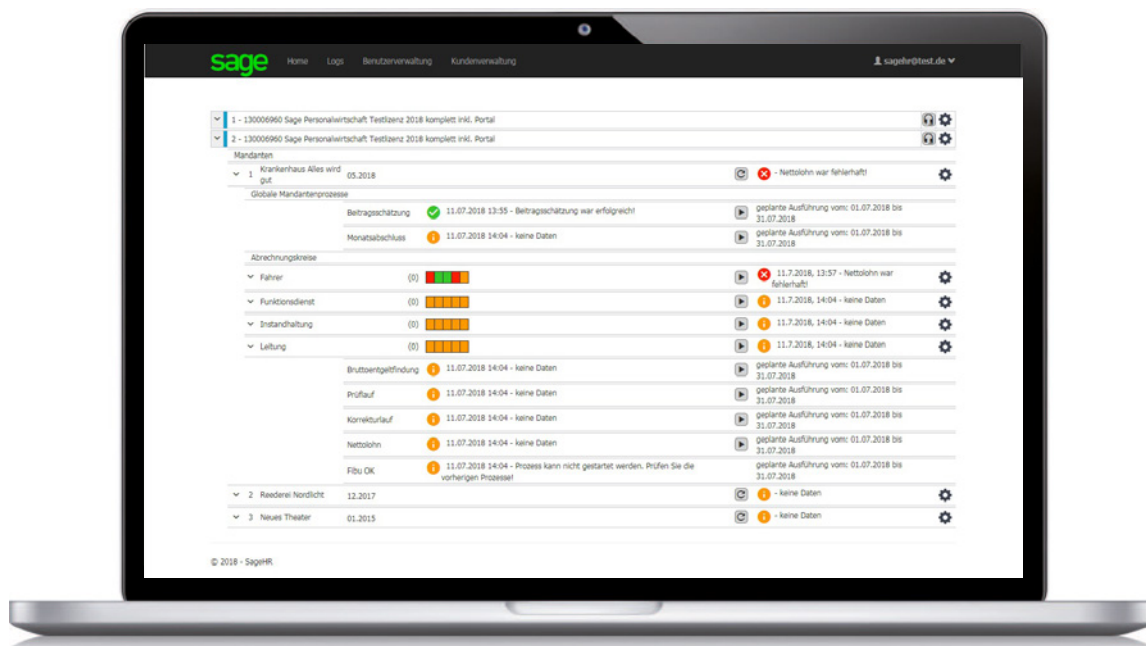

### Ihr Wunsch:

*„Prüfläufe sind eine super Sache: Ich werde auf Plausibilitätsverletzungen hingewiesen und auf Sachverhalte, die zumindest eine Prüfung auf Richtigkeit von mir erforderlich machen. Diese Funktion kann gern ausgebaut werden.“*

*„Bei der monatlichen Entgeltabrechnung sind viele manuelle Schritte und Prüfungen notwendig, die ich alle einzeln und nacheinander abarbeiten muss. Das kostet mich viel Zeit und manchmal auch Nerven.“*

### Unsere Lösung:

**Profitieren Sie von kontinuierlichen Prüfungen:** Dank der neuen „Abrechnungsautomatisierung“ ist ein kontinuierliches Durchführen von Prüfungen und damit das frühzeitige Erkennen und Beheben möglicher Fehler möglich. Ihr eigentlicher Abrechnungsprozess läuft reibungslos durch, Engpässe aufgrund von Fehlerbereinigungen gehören der Vergangenheit an.

**Erhöhen Sie Ihre effektive Arbeitszeit:** Die neue „Abrechnungsautomatisierung“ ermöglicht die Verkettung bislang einzelner wiederkehrender Abrechnungsschritte. Sie können diese zeitlich terminieren und automatisiert starten. Beim automatisierten Durchlauf werden fehlerhafte Abrechnungen „aussortiert“. Sie bearbeiten anschließend lediglich die Monate und Mitarbeiter, die vom Fehler betroffen waren. Sie gewinnen Freiräume, da der hohe Zeitaufwand zur Wiederholung der gesamten Abrechnung entfällt.

„Sage setzt immer auf zukunftsorientierte Lösungen, und mit der Sage HR Suite Plus ist im Bereich Personalwirtschaft die nächste Generation auf den Weg gebracht.

Neue Technologien, moderne Oberflächen und weitere Services bringen unsere Kunden zukünftig schneller an Ihr Ziel. Wohin die Reise geht, zeigen im Bereich Personalabrechnung bereits jetzt das neue Konzept zum Arbeitnehmer und die Abrechnungsautomatisierung.

Wir von der LOKI GmbH empfehlen deshalb unseren Kunden uneingeschränkt die Sage HR Suite Plus, und seit der ersten Versionsbereitstellung haben wir nur positive Erfahrungen mit der Beratung und Umstellung gemacht.“

Sven Moschner - LOKI GmbH, Geschäftsführer



Sage GmbH  
Franklinstraße 61 – 63  
60486 Frankfurt am Main

T +49 341 48440-3010

E-Mail: [hrsolutions@sage.com](mailto:hrsolutions@sage.com)

[www.sage.com](http://www.sage.com)



©2018 Sage GmbH. Alle Rechte vorbehalten. Sage, das Sage Logo sowie hier genannte Sage Produktnamen sind eingetragene Markennamen der Sage Group plc bzw. ihrer Lizenzgeber. Alle anderen Markennamen sind Eigentum der jeweiligen Rechteinhaber. Technische, formale und druckgrafische Änderungen vorbehalten. Stand XXXX.